

BOTÓN DE ENCENDIDO

Con la linterna apagada:

- Presionar 1 vez → Encender / Luz alta
- Presione 2 veces → Luz baja
- Presione 3 veces → Luz destellante → Presione 1 vez más para apagar

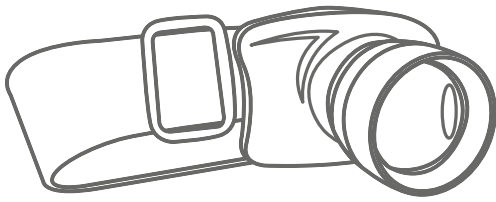

Linterna de LEDs para cabeza

V3.0 / 0116m

COLOCAR LA LINTERNA

1. Coloque la linterna sobre la frente y ajuste la cinta elástica en la cabeza.

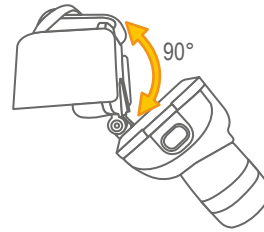
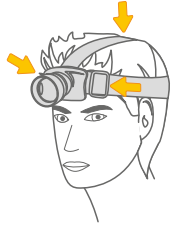

2. Ajuste la posición deseada de la linterna.

IMPORTANTE



- No exponga el equipo a temperaturas extremas.
- Utilice un paño suave y seco para limpiar el equipo.
- Asegúrese de remover las baterías cuando el producto no va a ser utilizado por un largo periodo de tiempo.
- La linterna puede generar calor excesivo debido a que utiliza tecnología de LEDs ultrabrillantes.

PARTES

1. Botón de encendido
2. Zoom óptico
3. Compartimento de baterías
4. Placa de ajuste de posición
5. Cinta elástica ajustable

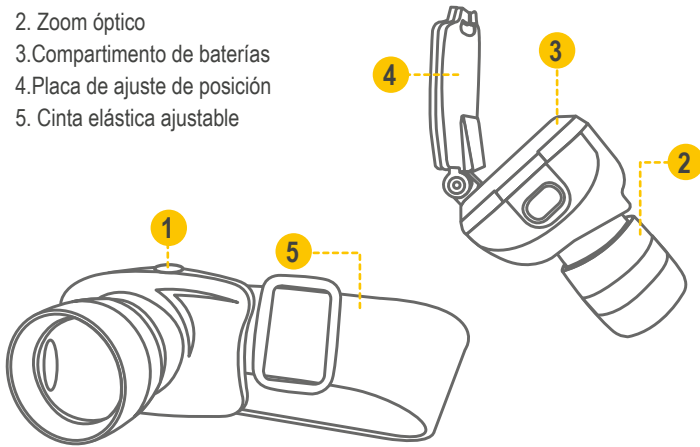

ZOOM ÓPTICO

Utilice el zoom óptico para regular el área iluminada. Esto ayudará a iluminar diferentes zonas.

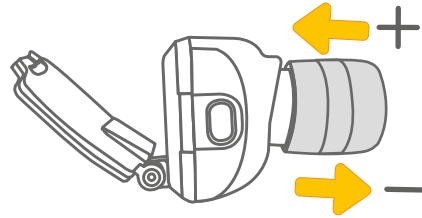

ESPECIFICACIONES

4,5 V --- (3xAAA)
Consumo nominal: 864 Wh/día
Consumo en espera: no aplica

COLOCAR Y REEMPLAZAR LAS BATERÍAS

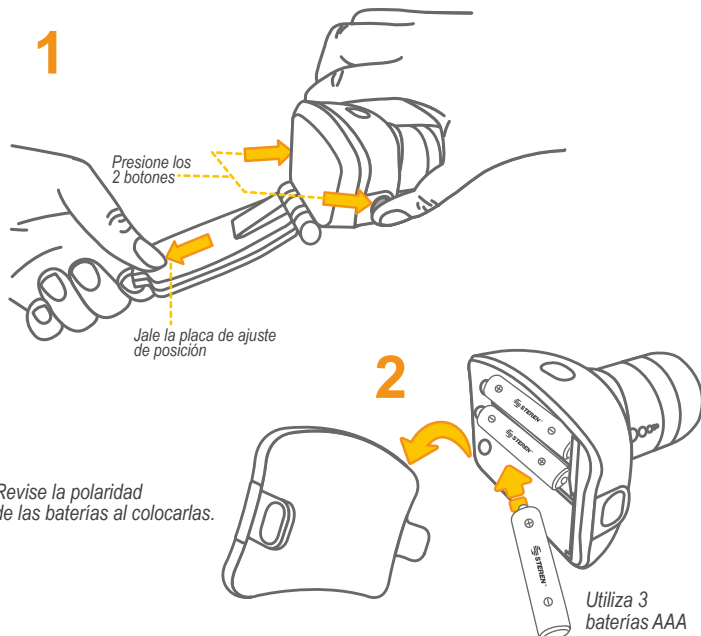

STEREN® Producto: Linterna de LEDs para cabeza
Modelo: LAM-230
Marca: Steren

Esta póliza garantiza el producto por el término de un año en todas sus partes y mano de obra, contra cualquier defecto de fabricación y funcionamiento, a partir de la fecha de entrega.

CONDICIONES

- 1.- Para hacer efectiva la garantía, presente esta póliza y el producto, en donde fue adquirido o en Electrónica Steren S.A. de C.V.
- 2.- Electrónica Steren S.A. de C.V. se compromete a reparar el producto en caso de estar defectuoso sin ningún cargo al consumidor. Los gastos de transportación serán cubiertos por el proveedor.
- 3.- El tiempo de reparación en ningún caso será mayor a 30 días, contados a partir de la recepción del producto en cualquiera de los sitios donde pueda hacerse efectiva la garantía.
- 4.- El lugar donde puede adquirir partes, componentes, consumibles y accesorios, así como hacer válida esta garantía es en cualquiera de las direcciones mencionadas posteriormente.

ESTA PÓLIZA NO SE HARÁ EFECTIVA EN LOS SIGUIENTES CASOS:

- 1.- Cuando el producto ha sido utilizado en condiciones distintas a las normales.
 - 2.- Cuando el producto no ha sido operado de acuerdo con el instructivo de uso.
 - 3.- Cuando el producto ha sido alterado o reparado por personal no autorizado por Electrónica Steren S.A. de C.V.
- El consumidor podrá solicitar que se haga efectiva la garantía ante la propia casa comercial donde adquirió el producto. Si la presente garantía se extraviara, el consumidor puede recurrir a su proveedor para que le expida otra póliza, previa presentación de la nota de compra o factura respectiva.

ELECTRÓNICA STEREN S.A. DE C.V.
Camarones 112, Obrero Popular, 02840, Del. Azcapotzalco, México, D.F. RFC: EST850628-K51
STEREN PRODUCTO EMPACADO S.A. DE C.V.
Biólogo Maximino Martínez No. 3408 Int. 2, 3 y 4, San Salvador Xochimanca, Del. Azcapotzalco, México, D.F. 02870, RFC: SPE941215H43
ELECTRÓNICA STEREN DEL CENTRO, S.A. DE C.V.
Rep. del Salvador 20 A y B, Centro, 06000, Del. Cuauhtémoc, México, D.F. RFC: ESC9610259N4
ELECTRÓNICA STEREN DE GUADALAJARA, S.A.
López Cotilla No. 51, Centro, 44100, Guadalajara, Jal. RFC: ESG810511HT6
ELECTRÓNICA STEREN DE MONTERREY, S.A.
Colón 130 Pte., Centro, 64000, Monterrey, N.L. RFC: ESM830202MF8
ELECTRÓNICA STEREN DE TIJUANA, S.A. DE C.V.
Calle 2a, Juárez 7636, Centro, 22000, Tijuana, B.C.N. RFC: EST9809099NJS

DATOS DEL DISTRIBUIDOR

Nombre del Distribuidor _____
Domicilio _____
Producto _____
Marca _____
Modelo _____
Número de serie _____
Fecha de entrega _____



En caso de que su producto presente alguna falla, acuda al centro de distribución más cercano a su domicilio y en caso de tener alguna duda o pregunta por favor llame a nuestro Centro de Atención a Clientes, en donde con gusto le atenderemos en todo lo relacionado con su producto Steren.
Centro de Atención a Clientes
01 800 500 9000

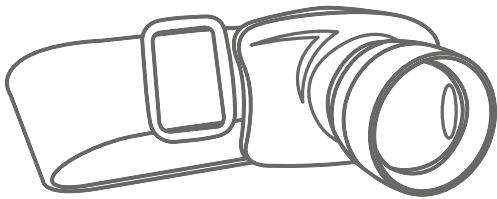

Zoom LED headlamp

V3.0 / 0116m

POWER ON BUTTON

With the headlamp off:

- Press once Power on / High light
- Press twice Low light
- Press thrice Sparkling light Press one more time to power off

PLACE THE HEADLAMP

1. Place the headlamp on your forehead and adjust the elastic band.

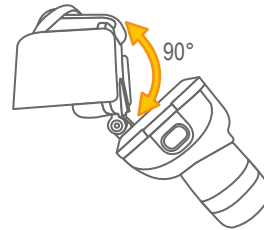
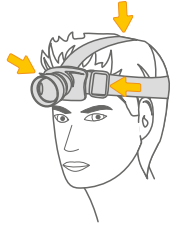

2. Adjust the desired position of the flashlight.

IMPORTANT



- Do not expose to extreme temperatures.
- Use a soft and dry cloth to clean the equipment.
- Be sure to remove the batteries when the product is not to be used for a long period of time.
- The headlamp can generate excessive heat because it uses technology of ultra-bright LEDs.

PARTS

1. Power on button
2. Optical zoom
3. Batteries compartment
4. Plate of adjustment position
5. Adjustable elastic band

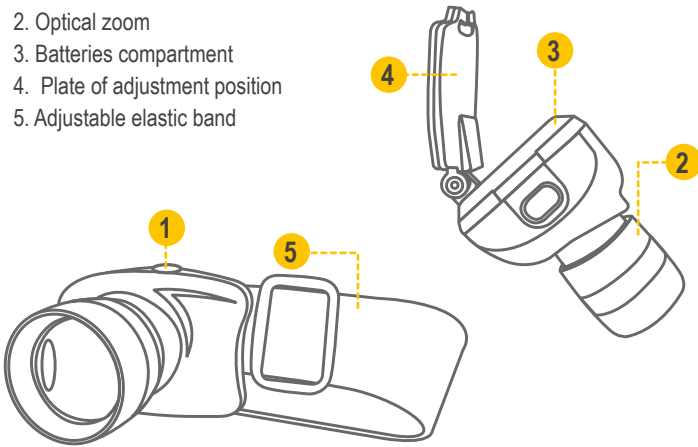

OPTICAL ZOOM

Use optical zoom to adjust the illuminated area. This will help to illuminate different areas.

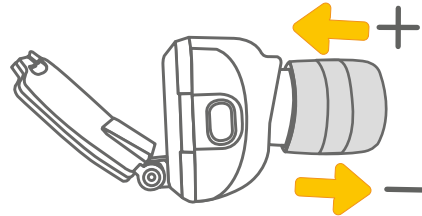

SPECIFICATIONS

4.5 V (3xAAA)
 Nominal consumption: 864 Wh/day
 Stand-by power consumption: not applicable

PLACE AND REPLACE BATTERIES

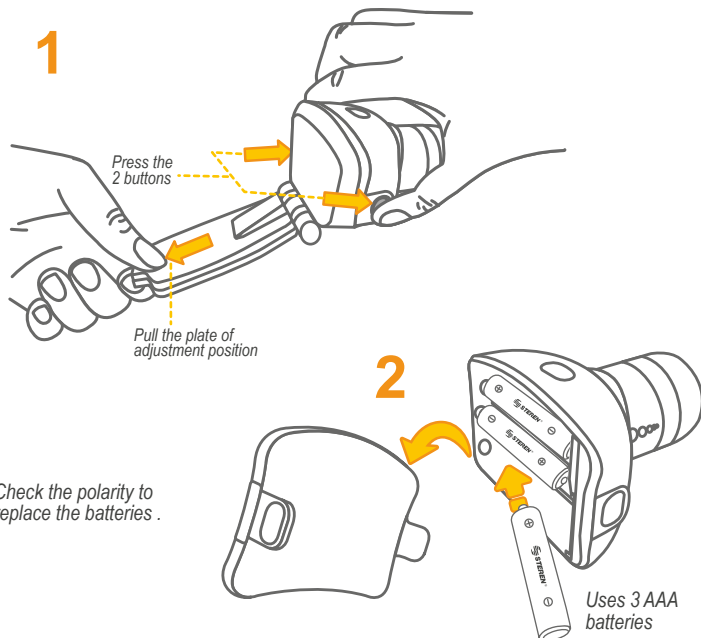

Check the polarity to replace the batteries.

Uses 3 AAA batteries



Product: Zoom LED headlamp
 Number part: LAM-230
 Brand: Steren

This Steren product is warranted under normal usage against defects in workmanship and materials to the original purchaser for one year from the date of purchase.

CONDITIONS

1. This warranty card with all the required information, invoice or purchase ticket, product box or package, and product, must be presented when warranty service is required.
2. If the product is in the warranty time, the company will repair it free of charge.
3. The repairing time will not exceed 30 natural days, from the day the claim was received.
4. Steren sell parts, components, consumables and accessories to customer, as well as warranty service, at any of the addresses mentioned later.

THIS WARRANTY IS VOID IN THE NEXT CASES:

If the product has been damaged by an accident, acts of God, mishandling, leaky batteries, failure to follow enclosed instructions, improper repair by unauthorized personnel, improper safe keeping, among others.

- a) The consumer can also claim the warranty service in the purchase establishment.
- b) If you lose the warranty card, we can reissue it, if you show the invoice or purchase ticket.

RETAILER INFORMATION

Name of the retailer _____
 Address _____
 Product _____
 Brand _____
 Serial number _____
 Date of delivery _____

In case your product fails or have questions, please contact your nearest dealer.
 If you are in Mexico, please call to our Call Center.

01 800 500 9000